

Mengenal Kampung KB

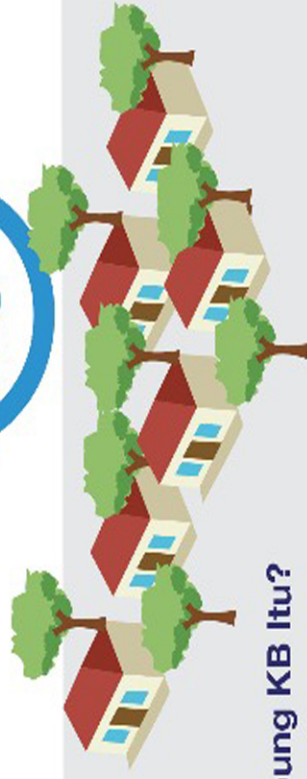

Kampung KB Itu?

1. Wujud dari pelaksanaan agenda prioritas pembangunan Nawacita ke 3, 5, dan 8.
2. Memenuhi kebutuhan masyarakat dari sisi kewilayahan dan pembinaan karakter bangsa dari keluarga.
3. Satuan wilayah setingkat rukun warga, dusun atau setara dengan kriteria tertentu



Kriteria pemilihan

- utama** : pencapaian KB rendah dan Pra Keluarga Sejahtera
- wilayah** : miskin, terpencil, kumuh dan perbatasan,
- lintas sektor** : pendidikan rendah dan infrastruktur kurang memadai

Kegiatan Lintas Sektor

- pelayanan KB;
- pelayanan pembuatan akta;
- pembangunan jalan dan jembatan;
- pembuatan Kartu Tanda Penduduk;
- penyediaan buku bacaan; posyandu;
- Pendidikan Anak Usia Dini, dll.

Kegiatan dari sisi ketahanan keluarga

- Bina Keluarga Balita;
- Bina Keluarga Remaja;
- Bina Keluarga Lansia;
- Pusat Informasi dan Konsultasi Remaja;
- Usaha Peningkatan Pendapatan Keluarga Sejahtera (UPPKS).